

PATROCINI RICHIESTI

ACEMC

Academy of Emergency Medicine and Care

ACOI

Associazione Chirurgia Ospedalieri Italiani

COMUNE DI BARLETTA

OMCEO BA

Ordine dei Medici Chirurghi e Odontoiatri di Bari

OMCEO BAT

Ordine dei Medici Chirurghi e Odontoiatri della Provincia Barletta-Andria-Trani

PROVINCIA BAT

SIAPAV

Società italiana di Angiologia e Patologia Vascolare

SIC

Società italiana di Cardiologia

SICVE

Società Italiana di Chirurgia Vascolare ed Endovascolare

SIEC

Società Italiana di Ecografia Cardiovascolare

SIMEU

Società Italiana di Medicina di Emergenza-Urgenza

SIS 118

Società Italiana Sistema 118

**UNIVERSITA' DEGLI STUDI DI BARI
FACOLTA' DI MEDICINA E CHIRURGIA**

**UNIVERSITA' DEGLI STUDI DI FOGGIA
FACOLTA' DI MEDICINA E CHIRURGIA**

WINFOCUS

World Interactive Network Focused On Critical Ultrasound

INFORMAZIONI GENERALI

Sede

Castello Svevo – Sala Rossa
P.zza Castello
70051 Barletta

Iscrizione

L'iscrizione è gratuita ma obbligatoria e dà diritto a:

- partecipazione alle sessioni scientifiche
- coffee break
- light lunch
- kit congressuale
- attestato di partecipazione

La prescrizione deve essere comunque confermata in sede congressuale all'atto della registrazione dei partecipanti, secondo gli orari stabiliti all'interno del programma.

ECM

Il Provider **e20convegni s.r.l. (n. 432)** ha assegnato all'evento n. 5,3 crediti formativi.

Il Corso è rivolto a n. 150 Medici Chirurghi di Area Interdisciplinare.

Il rilascio della certificazione dei crediti è subordinato alla partecipazione all'intero programma formativo, alla verifica dell'apprendimento ed alla corrispondenza tra professione del partecipante e professione cui l'evento è rivolto.

Presidenti del Corso

Dott. Cosimo Damiano Cannito
Dott. Giuseppe Dipaola

Referente Scientifico

Dott. Giuseppe Dipaola

Segreteria Organizzativa e Provider (n.432)

e20
convegni
e20convegni s.r.l.

Via Tasselgardo, 68 - 76125 Trani (BT)
Tel: 0883.954886 - 392.9984388 Fax: 0883.954388
Web: www.e20convegni.it - Mail: info@e20convegni.it

TROMBOEMBOLISMO VENOSO E PATOLOGIA ARTERIOSA ACUTA:

Dalla diagnosi alla terapia

Linee guida e nuove evidenze

Em* SIMEU
società italiana medicina
d'emergenza-urgenza

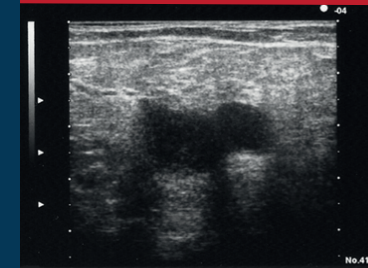

Classification of aortic dissection

	DeBakey I	DeBakey II	DeBakey III
Percentage	60%	10-15%	25-30%
Type	DeBakey I	DeBakey II	DeBakey III
	Stanford A (Proximal)		Stanford B (Distal)

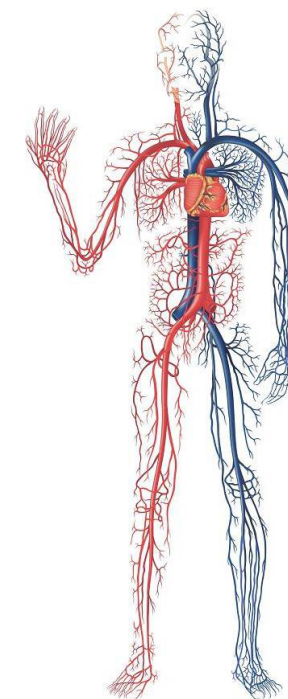

Barletta
8 Ottobre 2016

Castello Svevo
Sala Rossa

Presidenti del Corso: Dott. Cosimo Damiano Cannito - Dott. Giuseppe Dipaola

Referente Scientifico: Dott. Giuseppe Dipaola

8.00 Registrazione dei partecipanti

8.15 Introduzione e presentazione del Corso
C.D. Cannito, G. Dipaola

8.30 Saluto del Presidente Regionale SIMEU
V. Procacci

I SESSIONE

La trombosi venale superficiale (TVS)

Moderatori: D. Ancona, M. Dell'Orco, C. Sinno, D. Tecla

8.45 **La trombosi venosa superficiale: inquadramento clinico, diagnosi differenziale e terapia in urgenza**
L. Maresca

9.15 **Lo studio registrativo Calisto – Linee Guida dell' A.C.C.P. Scelte terapeutiche e durata del trattamento**
P. Pedico

9.45 **Appropriatezza prescrittiva – farmacoconomia e dinamiche distributive**
L. Santoiemma

10.15 Discussione

10.30 Coffee break

II SESSIONE

La trombosi venosa profonda (TVP)

Moderatori: B. Epifania, R. Melodia, C. Moret Iurilli, S. Rizzo

10.45 **La trombosi venosa profonda: inquadramento clinico, diagnosi differenziale e terapia in urgenza**
P. Suppressa

11.15 **Assetto emocoagulativo – studio registrativo Matisse Quale terapia e per quanto tempo**
P. Pedico

11.45 Discussione

12.15 **SESSIONE WORKSHOP – NON ECM Interpretazione del d-dimero**
S. Marchesini

12.30 Light lunch

III SESSIONE

Embolia polmonare (EP)

Moderatori: C. Anaclerio, F. Contento, G. Marinotti, R.M.R. Torraco

14.00 **Algoritmi diagnostici e stratificazione prognostica Pesì La terapia in emergenza urgenza**
G. De Luca

14.30 **Studio registrativo Matisse – Linee guida di terapia**
P. Pedico

15.00 **Gli ultrasuoni nella patologia vascolare acuta**
G. Dipaola

15.30 Discussione

IV SESSIONE

La patologia arteriosa acuta: dalla diagnosi alla terapia prima del timing chirurgico

Moderatori: E. Angarano, N. Armenise, G. Bellavita, F. Turco

15.45 **Gestione delle emergenze nei pazienti in trattamento con NAO e nuove evidenze sull'anticoagulazione reversibile**
A. Iannone

16.15 **L'ischemia acuta degli arti: strategia diagnostica e tattica terapeutica**
D. Serena

16.45 **La patologia aortica acuta: percorso diagnostico-terapeutico. Il ruolo del medico d'urgenza e la preparazione del paziente all'intervento chirurgico: cosa bisogna fare**
D. Serena

17.15 Discussione

17.30 Verifica dell'apprendimento con questionario ECM

17.45 Chiusura dei lavori

Anaclerio Carlo – Taranto

Ancona Domenica - Barletta

Angarano Emanuele - Barletta

Armenise Nicola - Barletta

Bellavita Gemma - Taranto

Contento Francesco - Barletta

De Luca Giovanni – Barletta

Dell'Orco Mario Lucio Raffaele – Bisceglie (BT)

Delvecchio Benedetto – Barletta

Epifania Barbara – Barletta

Iannone Angela Maria – Molfetta (BA)

Maresca Loredana – Napoli

Marinotti Giuseppe – Francavilla Fontana (BR)

Melodia Rosa – Barletta

Moret Iurilli Cinzia – Foggia

Pedico Paolo Oronzo – Barletta

Rizzo Salvatore – Lecce

Santoiemma Luigi – Modugno (BA)

Serena Donato – Bari

Sinno Carmine – Matera

Suppressa Patrizia – Bari

Tecla Diana – Barletta

Torraco Rita Maria Rosaria – Barletta

Turco Francesco – Manduria (TA)